

Integrazione di iTero con RealGUIDE™

Attivazione dell'integrazione iTero-RealGUIDE™

1. Per cominciare ed ottenere questa integrazione diretta di iTero in RealGUIDE, è necessario contattare il supporto di Align direttamente dal loro sito <https://www.itero.com/education-and-support/contact-us> o via email iterosupport@aligntech.com;
2. Il Team di Align attiverà per voi l'integrazione nelle 48 ore successive. Dopodiché sarete in grado di importare le vostre scansioni iTero in RealGUIDE direttamente dal vostro account iTero cloud.

Caricare una scansione iTero direttamente in RealGUIDE™

1. Per prima cosa, acquisire la scansione del paziente e salvarla sul proprio account iTero cloud;
2. Ora si è pronti per importare le scansioni direttamente in RealGUIDE per necessità chirurgiche o protesiche;
3. Creare un nuovo paziente in RealGUIDE:

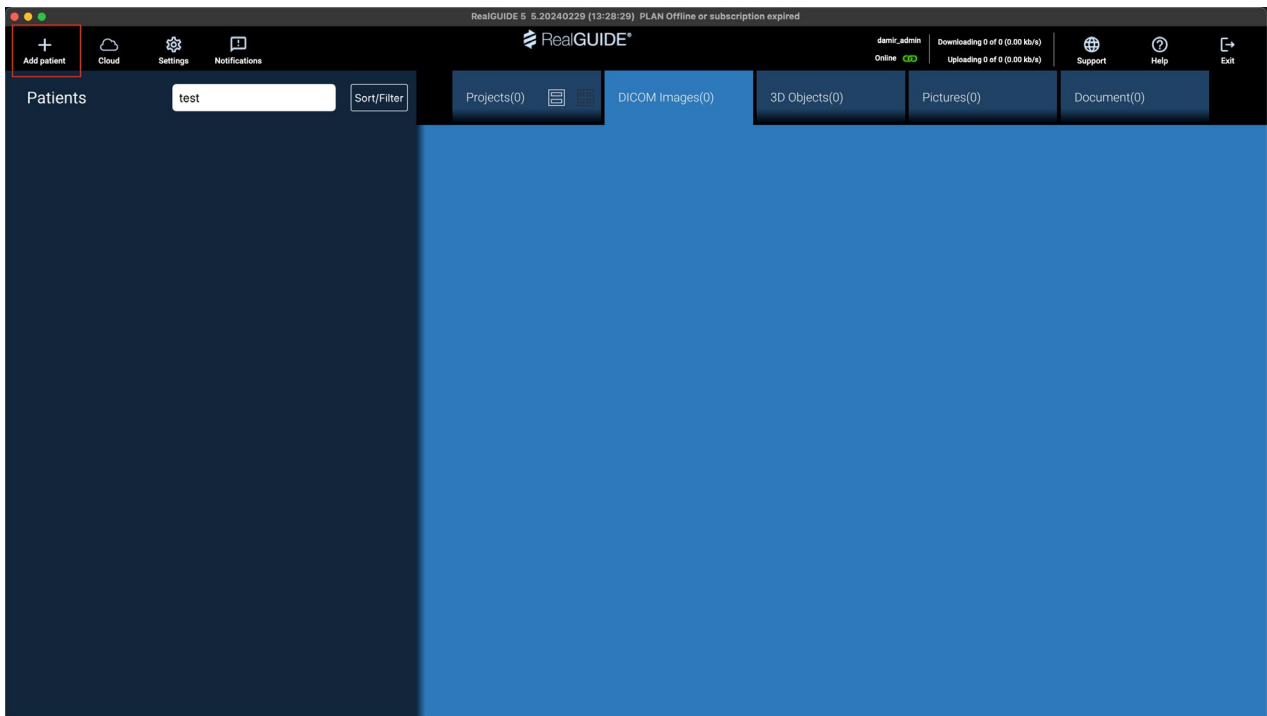

4. Aggiungere le informazioni del paziente e cliccare "OK":

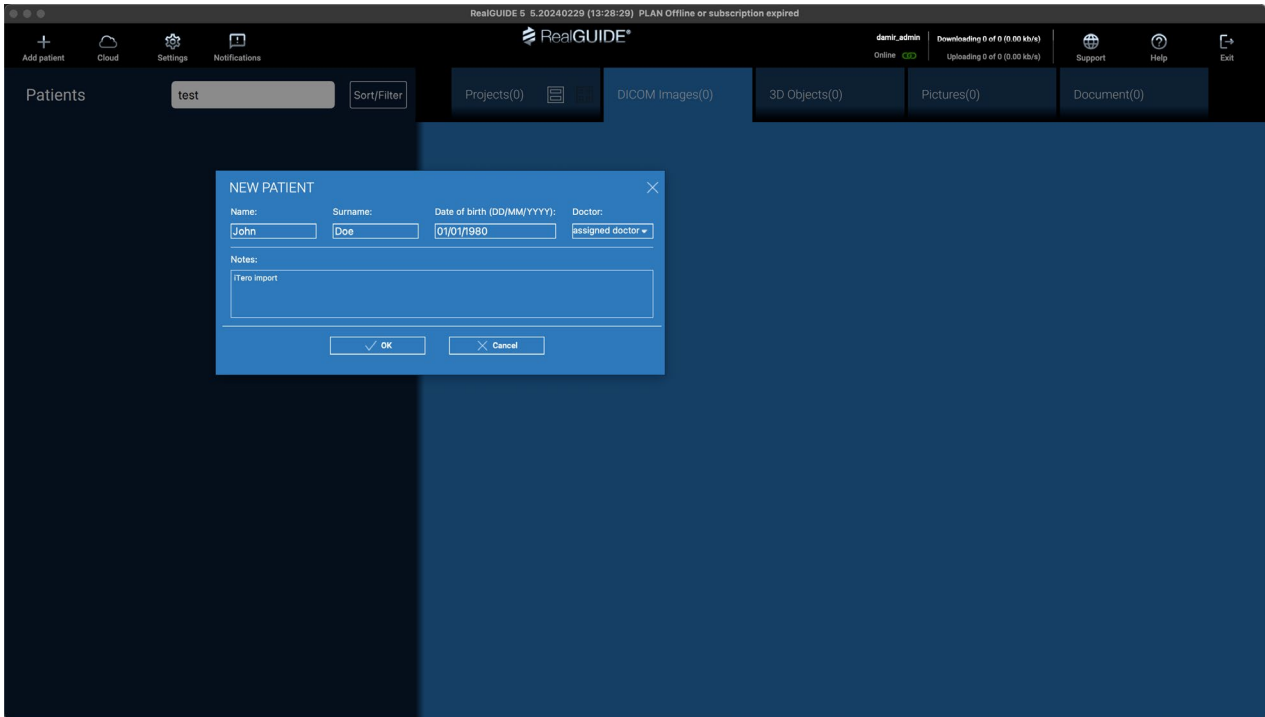

5. Selezionare "Importa da Scanner" e scegliere "iTero scanner" dal menù a tendina:

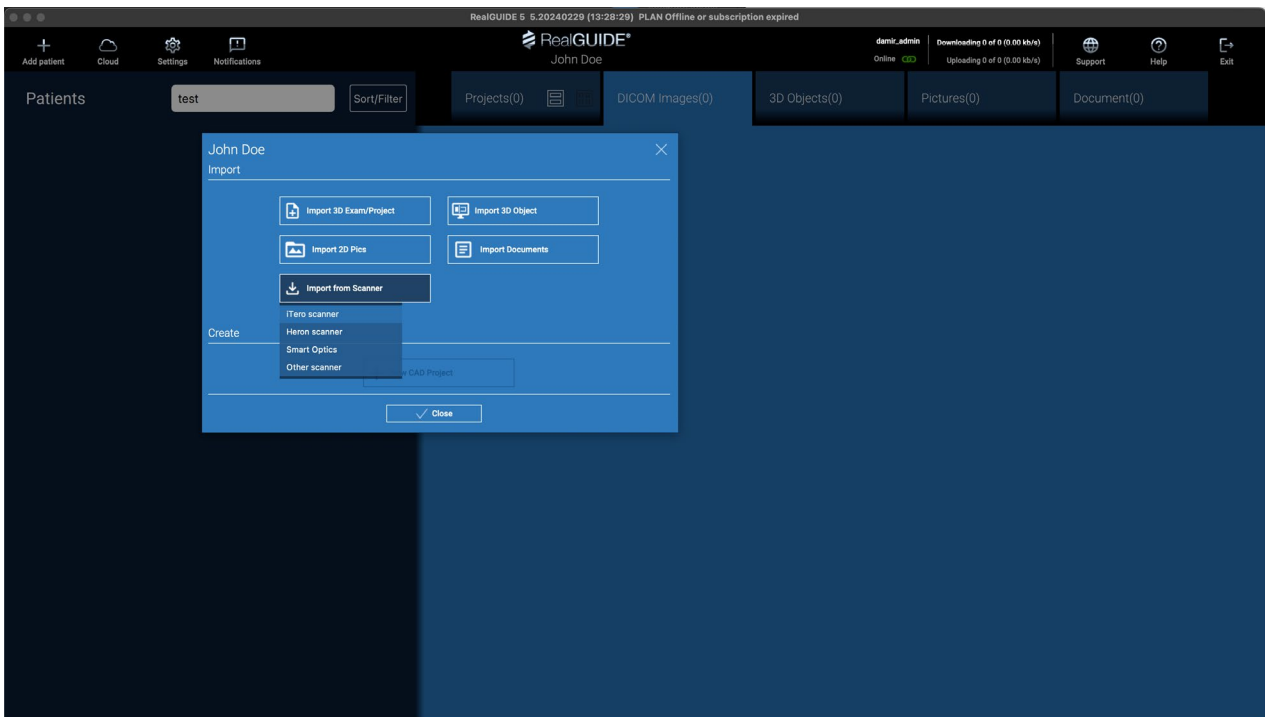

6. Selezionare “Login with iTero”:

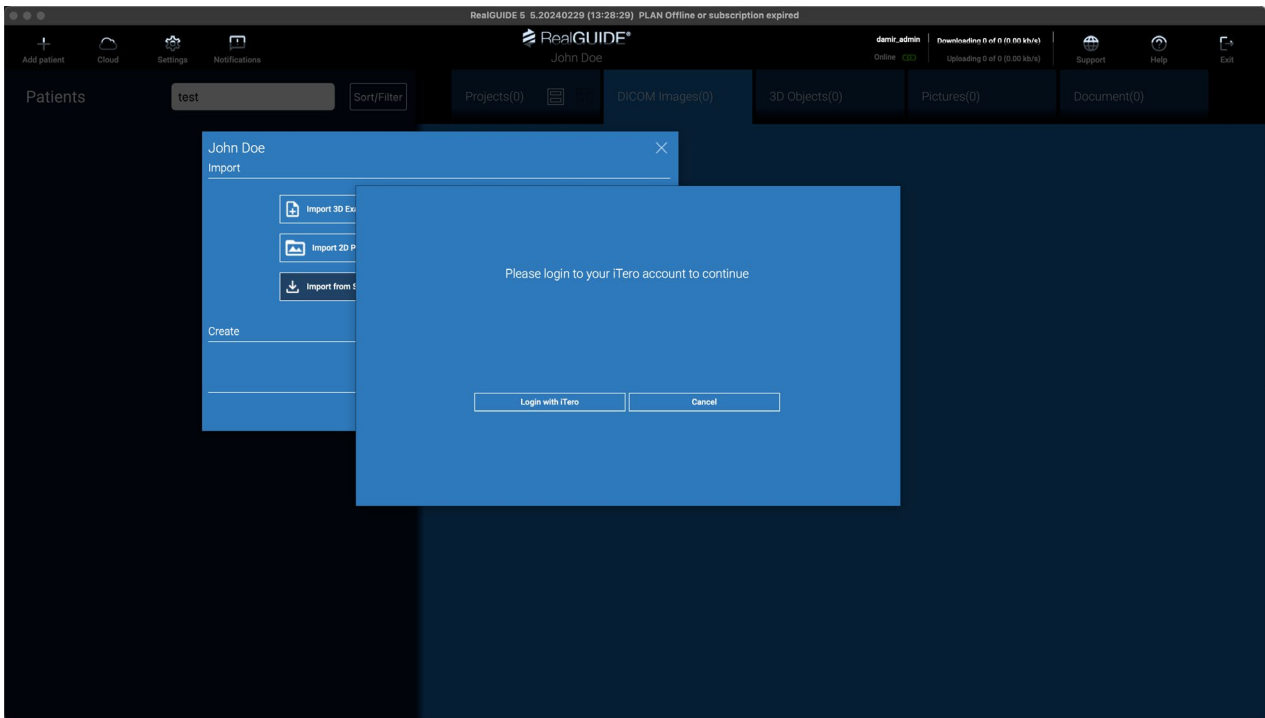

7. Inserire le proprie credenziali iTero e cliccare su “Log in”:

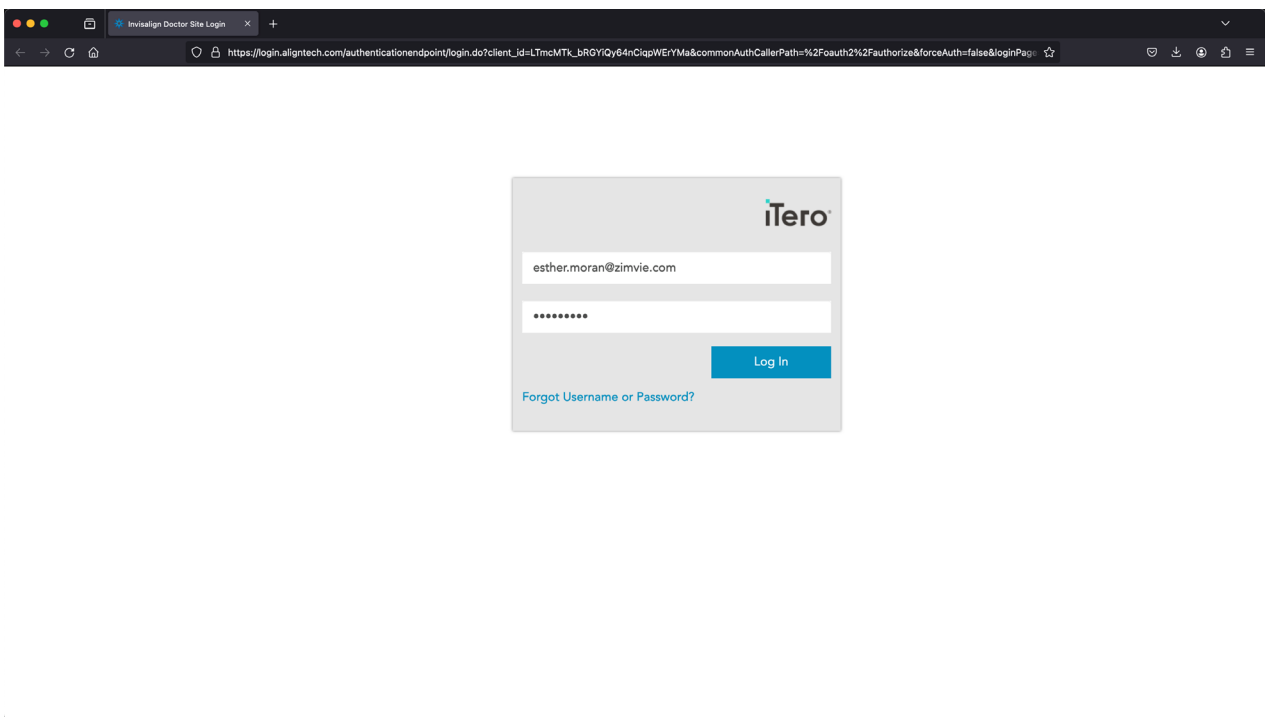

8. Dopo aver effettuato il login, chiudere la finestra del browser e tornare su RealGUIDE:

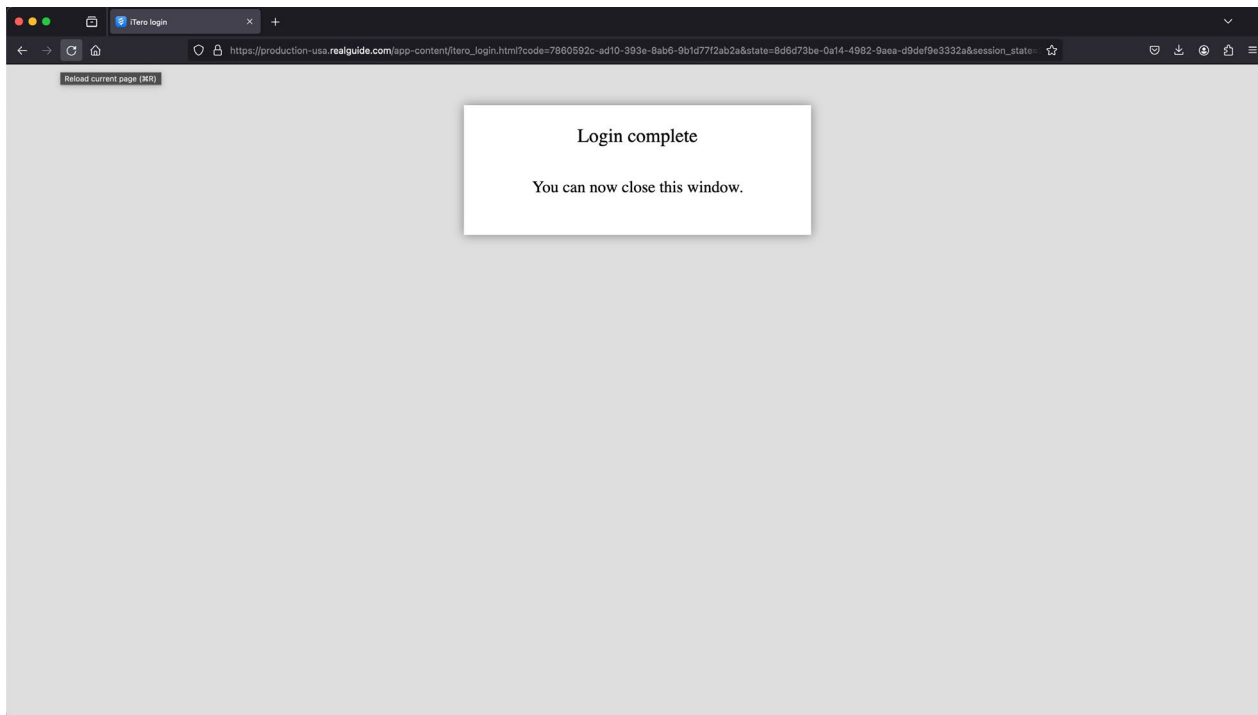

9. Cliccare *Avanti*:

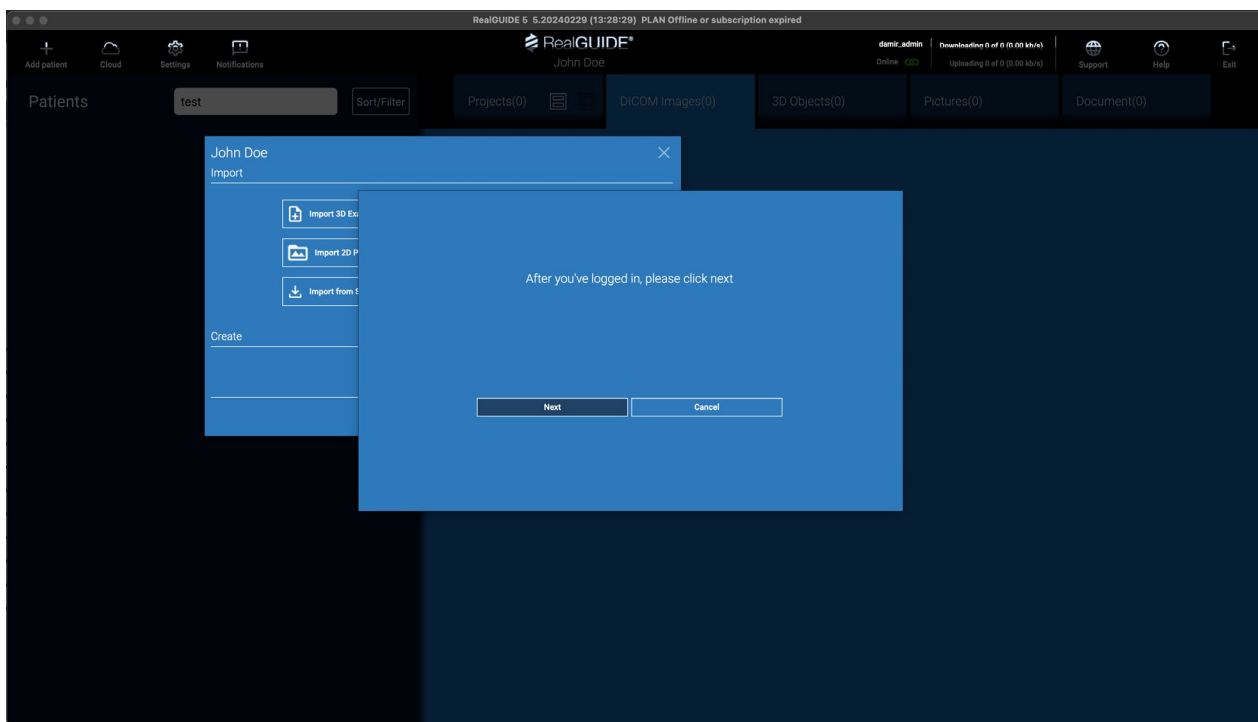

10. Dal menù a tendina, selezionare la clinica dalla quale si desidera importare i file:

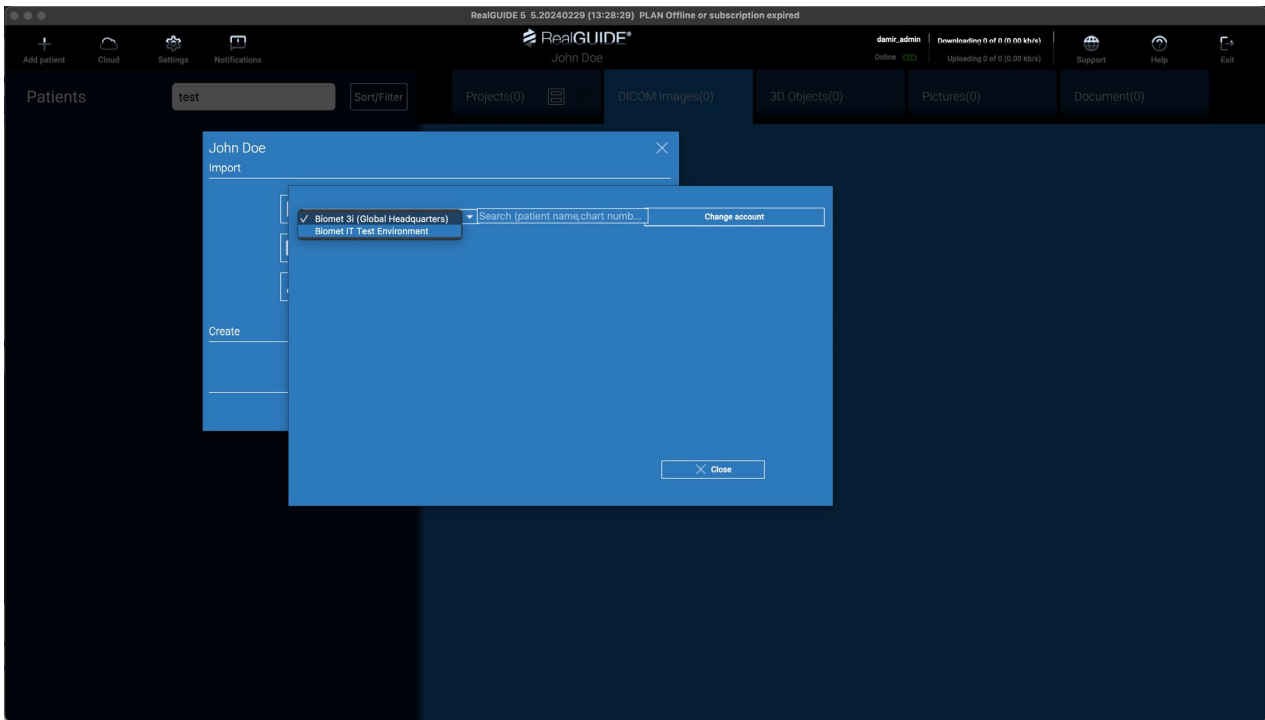

11. Selezionare il caso da importare. E' possibile anche utilizzare il campo di ricerca per cercare per nome il paziente:

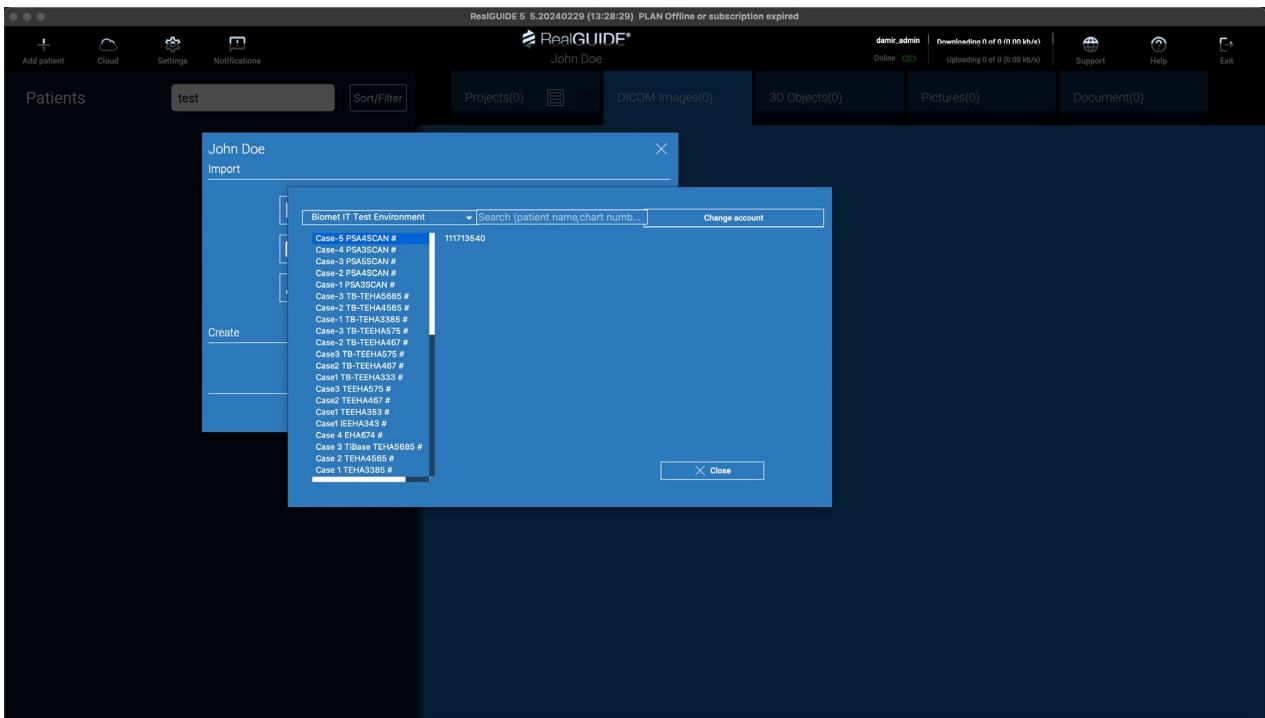

12. Selezionare la scansione e cliccare su *Importa*:

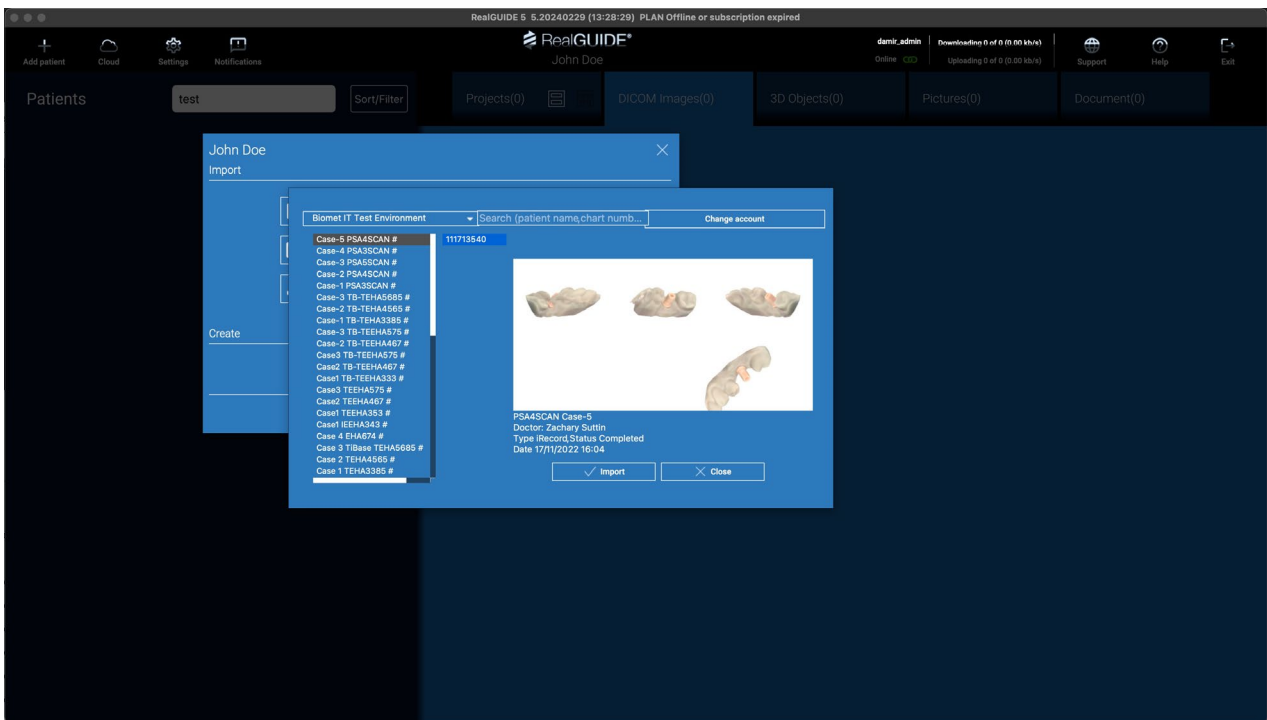

13. Cliccare *OK* per continuare:

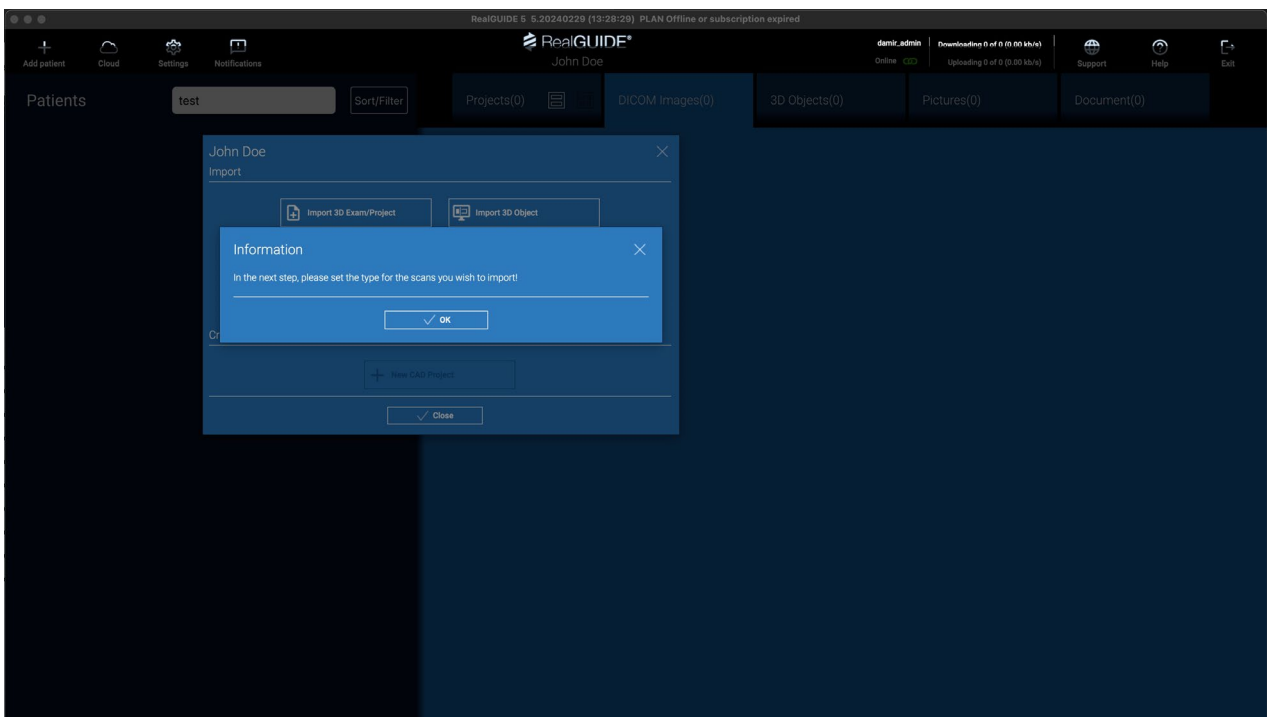

14. Selezionare il tipo di oggetto per ogni oggetto 3D che si desidera importare:

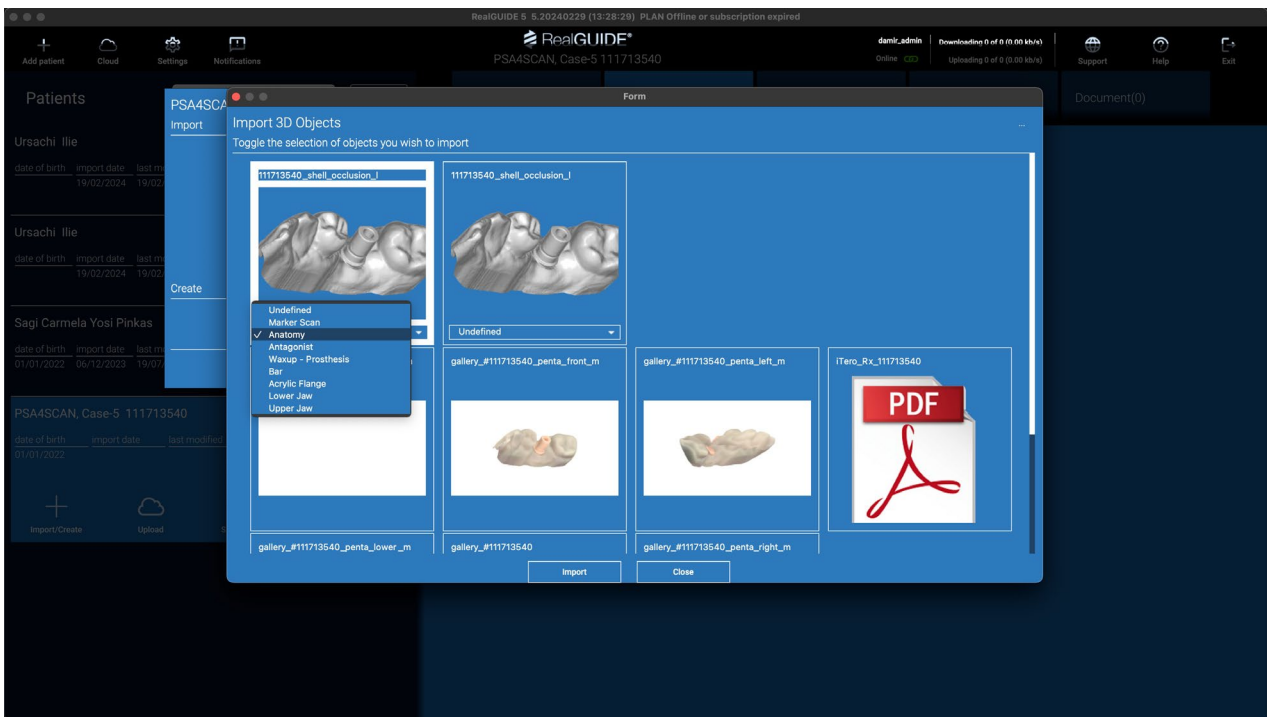

15. Selezionare anche qualsiasi altra immagine o documento che si desidera importare. Gli elementi selezionati hanno il profilo evidenziato. Cliccare successivamente su **Importa**:

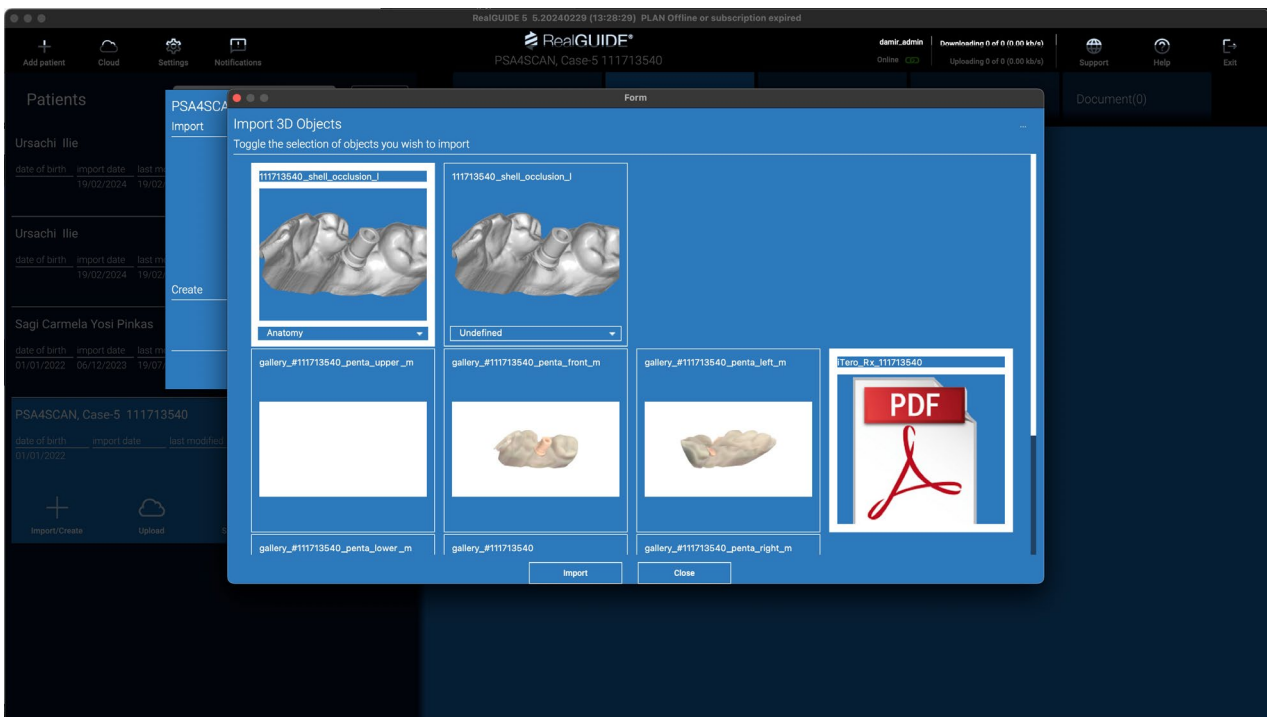

16. Cliccare OK:

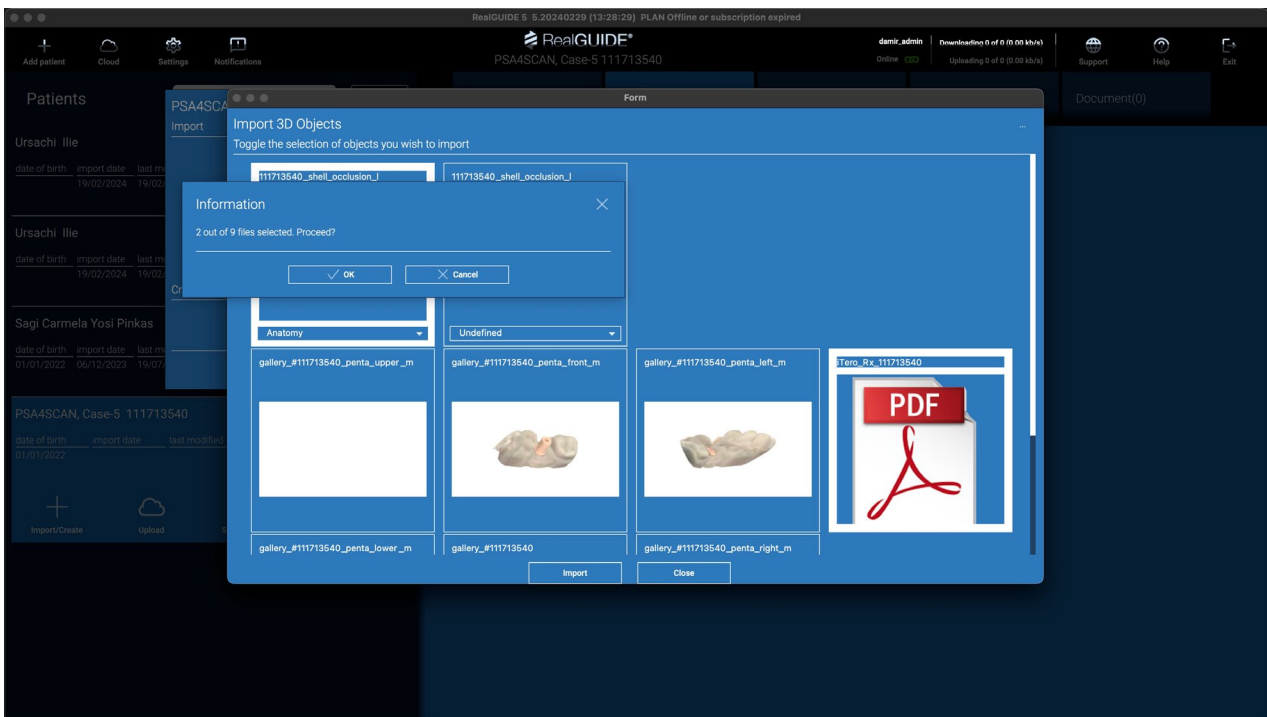

17. Cliccare OK:

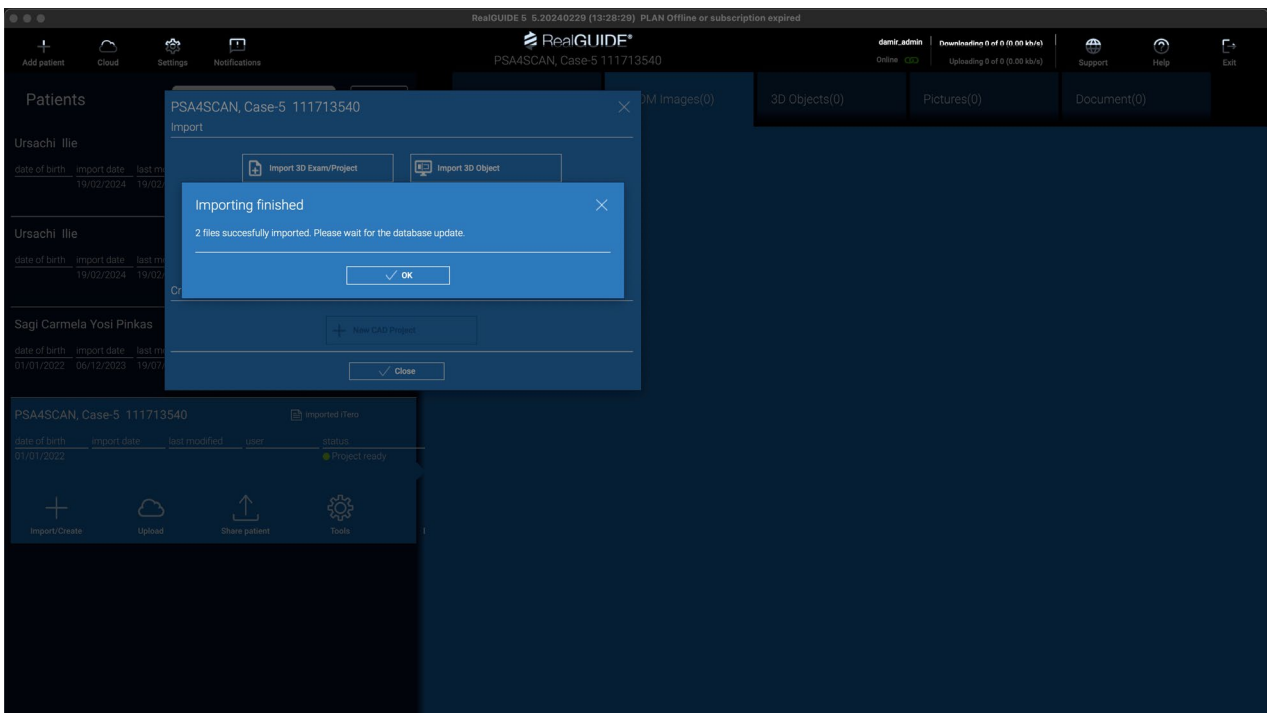

18. Cliccare *Chiudi* sulla finestra di importazione:

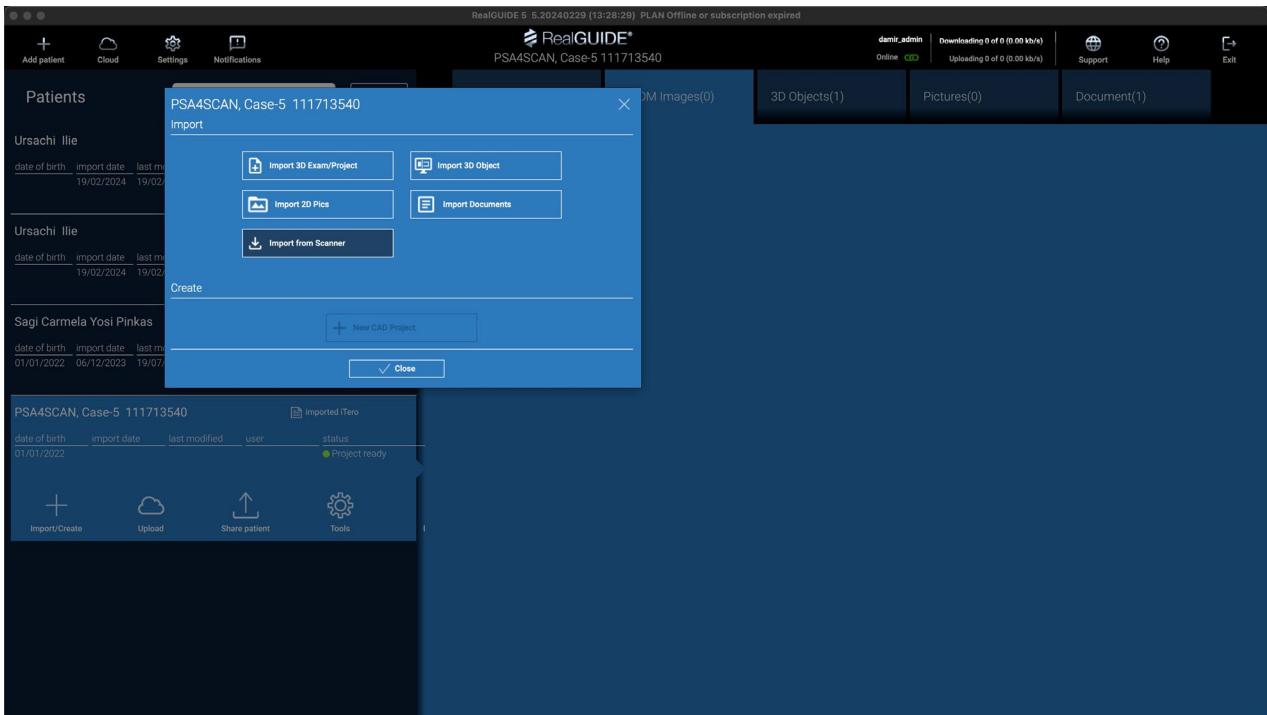

19. Selezionare il paziente appena creato: gli oggetti 3D importati sono ora visibili nella scheda "Oggetti 3D". E' ora possibile visualizzare gli oggetti.

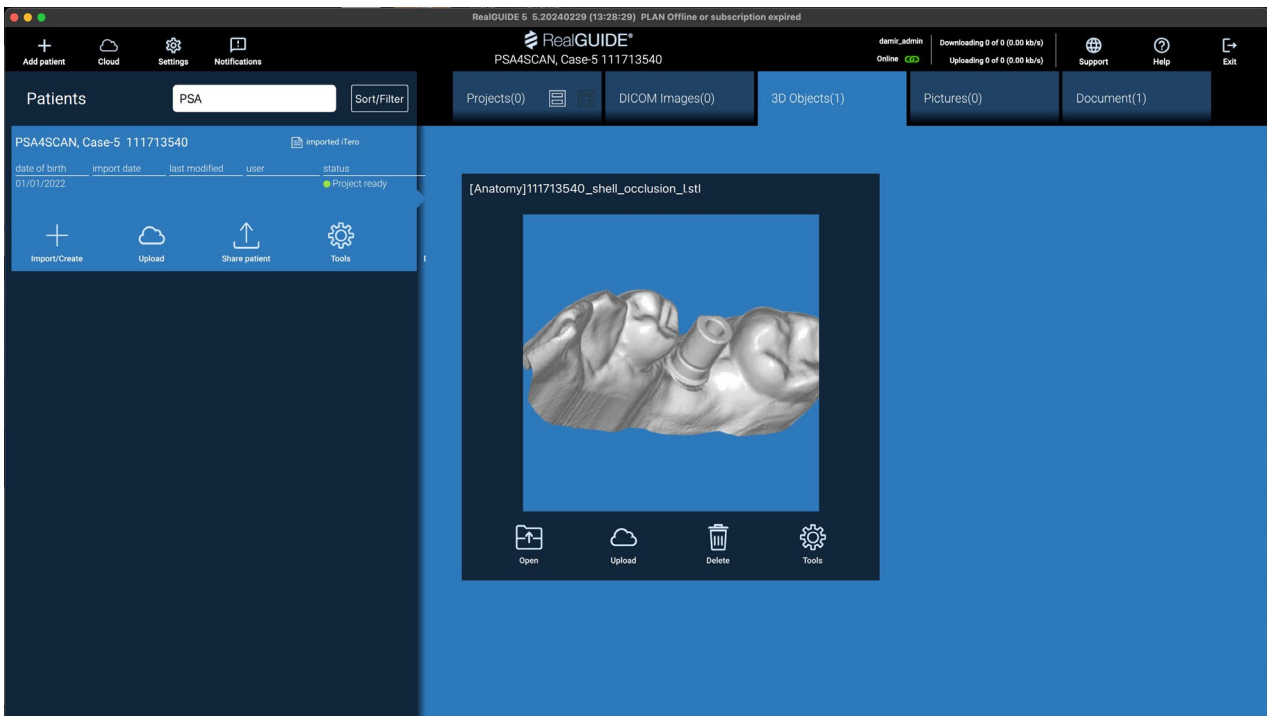

20. I documenti importati sono invece visibili nella scheda “Documenti”:

